

法国移民局领事办公室

miens (02.60.80)
75 rue Jules Barry
at D
3000 Amiens
él : 03.22.91.28.39
miens@ofii.fr

esancon (25.70.39.90)
av de la Gare d'Eau
3000 Besancon
él : 03.81.25.14.50
esancon@ofii.fr

obigny (93)
rue Marguerite Yourcenar
3 000 Bobigny
él : 01.49.72.54.00
aine-saint-denis@ofii.fr

ordeaux (24.33.40.47.64)
5 rue Saint Sermin
3000 Bordeaux
él : 05.57.14.23.00
ordeaux@ofii.fr

rennes (14.50.61)
ue Daniel Huet
cruet général préfecture
3038 Caen Cedex 9
él : 02.31.86.57.98
rennes@ofii.fr

ayenne (973)
7/19 rue Lallouette
P 245
7325 Cayenne Cedex
él : 05.94.37.87.00
ayenne@ofii.fr

ergy (95)
rmeuble Ordinal
ue des Chauffours
5002 Cer
él : 01.34
fi.ergy@

ermont
3.15.63.4
rue d'As
3033 Cle
adex 01
él : 04.72
ermont-

réteil (9
1/5 rue (r
4000 Cré
él : 01.41.94.69.30
reteil@ofii.fr

ijon (21.58.71.89)
Rue Chancelier
à l'Hôpital
000 Dijon
él : 03.80.30.32.30
ijon@ofii.fr

renoble (74.38.73)
arc de l'Alliance
rue des alliés
100 Grenoble
él : 04.76.40.95.45
renoble@ofii.fr

Saint-Denis (974)
Préfecture de la Réunion
Place du Barachois
97405 Saint Denis cedex
Tél : 02.62.40.75.69
ofii-reunion@ofii.fr

Lille (59.62)
2 rue de Tenremonde
59000 Lille
Tél : 03.20.99.98.60
lille@ofii.fr

Limoges (23.19.87)
19, Rue Cruveilhier
87000 Limoges
Tél : 05.55.11.01.10
limoges@ofii.fr

Lyon (01.07.26.42.69)
7 rue Quivogne
69286 Lyon cedex 02
Tél : 04.72.77.15.40
lyon@ofii.fr

Marseille
(20.04.13.05.83.84)
61 boulevard Rabatau
13295 Marseille cedex 08
Tél : 04.91.32.53.60
marseille@ofii.fr

Melun (77)
2 bis av Jean Jaurès
77000 Melun
Tél : 01.78.49.20.00
melun@ofii.fr

Metz (54.55.57.88)
2 rue Lafayette
57000 Metz
Tél : 03.87.41.11.11

OFII Montpellier
(11.30.34.48.66)
130 rue de la Jasse de Maurin
34070 Montpellier
Tél : 04.99.77.25.50
retour.montpellier@ofii.fr

TEL : 01.41.94.69.30
toulouse@ofii.fr
Nantes (44.53.49.72.86)
93 bis rue de la Commune
de 1871
44400 Rezé
Tél : 02.51.72.79.39
nantes@ofii.fr

Nice (06)
208 Route de Grenoble
CS33204
06204 Nice cedex-3
Tél : 04.92.29.49.00
nice@ofii.fr

Orléans (18.28.36.37.45.41)
4 rue de Patay
45000 Orléans
Tél : 02.38.52.00.34
orleans@ofii.fr

Paris (75)
83 rue de Patay
75013 Paris
Tél : 01.85.56.15.55
paris@ofii.fr

Pointe-à-Pitre (971.972)
Section 246 - GRAND CAMP
(la côté de la SIG)
97139 Les Abymes
Tél : 05.90.90.01.83
guadeloupe@ofii.fr

Poitiers (16.17.79.86)
86 avenue du 8 mai 1945
86000 Poitiers
Tél : 05.49.62.65.70
poitiers@ofii.fr

Reims (08.10.51.52)
2 rue du Grand Credo
51000 Reims
Tél : 03.26.36.97.29
reims@ofii.fr

Rennes (22.29.35.56)
8 rue Jean Julien Lemordant
35000 Rennes
Tél : 02.99.22.98.60
rennes@ofii.fr

Rouen (27.76)
Im Montmorency 1
5ème étage
15 place de la verrerie
76100 Rouen

él : 01.34
fi.ergy@
ermont
3.15.63.4
rue d'As
3033 Cle
adex 01
él : 04.72
ermont-

réteil (9
1/5 rue (r
4000 Cré
él : 01.41.94.69.30
reteil@ofii.fr

ijon (21.58.71.89)
Rue Chancelier
à l'Hôpital
000 Dijon
él : 03.80.30.32.30
ijon@ofii.fr

renoble (74.38.73)
arc de l'Alliance
rue des alliés
100 Grenoble
él : 04.76.40.95.45
renoble@ofii.fr

Orléans (18.28.36.37.45.41)
4 rue de Patay
45000 Orléans
Tél : 02.38.52.00.34
orleans@ofii.fr

Paris (75)
83 rue de Patay
75013 Paris
Tél : 01.85.56.15.55
paris@ofii.fr

Pointe-à-Pitre (971.972)
Section 246 - GRAND CAMP
(la côté de la SIG)
97139 Les Abymes
Tél : 05.90.90.01.83
guadeloupe@ofii.fr

Poitiers (16.17.79.86)
86 avenue du 8 mai 1945
86000 Poitiers
Tél : 05.49.62.65.70
poitiers@ofii.fr

Reims (08.10.51.52)
2 rue du Grand Credo
51000 Reims
Tél : 03.26.36.97.29
reims@ofii.fr

Rennes (22.29.35.56)
8 rue Jean Julien Lemordant
35000 Rennes
Tél : 02.99.22.98.60
rennes@ofii.fr

Rouen (27.76)
Im Montmorency 1
5ème étage
15 place de la verrerie
76100 Rouen

él : 01.34
fi.ergy@
ermont
3.15.63.4
rue d'As
3033 Cle
adex 01
él : 04.72
ermont-

réteil (9
1/5 rue (r
4000 Cré
él : 01.41.94.69.30
reteil@ofii.fr

ijon (21.58.71.89)
Rue Chancelier
à l'Hôpital
000 Dijon
él : 03.80.30.32.30
ijon@ofii.fr

renoble (74.38.73)
arc de l'Alliance
rue des alliés
100 Grenoble
él : 04.76.40.95.45
renoble@ofii.fr

RETOUR
VOLONTAIRE

RETOUR VOLONTAIRE

WWW.RETOURVOLONTAIRE.FR

langue : mandarin



重返母国帮助



我可以得到帮助如果……

- 我的庇护申请遭到拒绝,
- 或我需要离开此领土 (强制出境)
- 或我身处非正常情况



我介绍我的计划

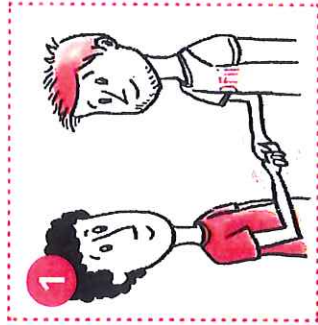

我和法国移民局 (OFII) 的顾问进行面谈, 并向他介绍我的计划



如果我没有护照, 法国移民局 (OFII) 将会帮助我开展相关程序



我的回乡旅程由我的移民局顾问问负责组织

返乡项目包括



飞机票费用



离境手续办理帮助
(比如接待, 在候机室的陪伴等)

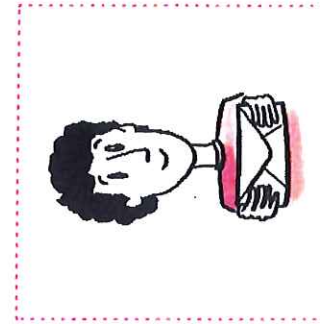

财务援助