

ESCOLHER DE RETONAR  
SEJA APOIADO NO SEU PROJETO



Yaya, acompanhamento e avaliação do Programa saúde comunitária, voltou para Mali em 2017.

## AS DIREÇÕES TERRITORIAIS DO OFII

- Amiens** (02,60,80)  
275 rue Jules Barry  
Bat D  
80000 Amiens  
Tél.: 03.22.91.28.39  
amiens@ofii.fr
- Besançon** (25,70,39,90)  
3 av de la Gare d'Eau  
25000 Besançon  
Tél.: 03.81.25.14.50  
besancon@ofii.fr
- Bobigny** (93)  
13 rue Marguerite Yourcenar  
93 000 Bobigny  
Tél.: 01.49.72.54.00  
seine-saint-denis@ofii.fr
- Bordeaux** (24,33,40,47,64)  
55 rue Saint Serrin  
33000 Bordeaux  
Tél.: 05.57.14.23.00  
bordeaux@ofii.fr
- Caen** (14,50,61)  
Rue Daniel Huet  
Accueil général, préfecture  
14038 Caen Cedex 9  
Tél.: 02.31.86.57.98  
caen@ofii.fr
- Cayenne** (973)  
17/19 rue Lallouette  
BP 245  
97325 Cayenne Cedex  
Tél.: 05.94.37.87.00  
cayenne@ofii.fr
- Cergy** (95)  
Immeuble Ordinal  
Rue des  
95002 C  
Tél.: 01.  
ofii.cerg
- Clermont**  
(03,15,6)  
1 rue d'  
63033 C  
Cedex 0  
Tél.: 04.  
clermont
- Créteil**  
13/15 rue  
94000 Créteil  
Tél.: 01.41.94.69.30  
creteil@ofii.fr
- Dijon** (21,55,71,89)  
6, Rue Chancelier  
de l'Hôpital  
21000 Dijon  
Tél.: 03.80.30.32.30  
dijon@ofii.fr
- Grenoble** (74,38,73)  
Parc de l'Alliance  
CS33204  
38100 Grenoble  
Tél.: 04.76.40.95.45  
grenoble@ofii.fr
- Limoges** (23,19,87)  
19, Rue Cruveilhier  
87000 Limoges  
Tél.: 05.55.11.01.10  
limoges@ofii.fr
- Lyon** (01,07,26,42,69)  
7 rue Quivogne  
69286 Lyon cedex 02  
Tél.: 04.72.77.15.40  
lyon@ofii.fr
- Marseille**  
(20,04,13,05,83,84)  
61 boulevard Rabatau  
13295 Marseille cedex 08  
Tél.: 04.91.32.53.60  
marseille@ofii.fr
- Melun** (77)  
2 bis av Jean Jaurès  
77000 Melun  
Tél.: 01.78.49.20.00  
melun@ofii.fr
- Metz** (54,55,57,88)  
09,94  
57,68  
: Doré  
urg cedex  
30.20  
ofii.fr  
12,32,31,65,  
rimbaud
- Montpellier**  
(11,30,34,48,66)  
130 rue de la Jasse de Maurin  
34070 Montpellier  
Tél.: 04.99.77.25.50  
retour.montpellier@ofii.fr
- Nantes** (44,53,49,72,85)  
93 bis rue de la Commune  
de 1871  
44400 Rezé  
Tél.: 02.51.72.79.39  
nantes@ofii.fr
- Nice** (06)  
208 Route de Grenoble  
CS33204  
06204 Nice cedex 3  
Tél.: 04.92.29.49.00  
nice@ofii.fr
- Orléans** (18,28,36,37,45,41)  
4, rue de Patay  
45000 Orléans  
Tél.: 02.38.52.00.34  
orleans@ofii.fr
- Paris** (75)  
83 rue de Patay  
75013 Paris  
Tél.: 01.85.56.15.55  
paris@ofii.fr
- Pointe-à-Pitre** (971, 972)  
Section 246 – GRAND CAMP  
(à côté de la SIG)  
97139 Les Abymes  
Tél.: 05.90.90.01.83  
guadeloupe@ofii.fr
- Poitiers** (16,17,79,86)  
86 avenue du 8 mai 1945  
86000 Poitiers  
Tél.: 05.49.62.65.70  
poitiers@ofii.fr
- Reims** (08,10,51,52)  
2 rue du Grand Credo  
51100 Reims  
Tél.: 03.26.36.97.29  
reims@ofii.fr
- Rennes** (22,29,35,56)  
8 rue Jean Julien Lermordant  
35000 Rennes  
Tél.: 02.99.22.98.60  
rennes@ofii.fr
- Rouen** (27,76)  
Im. Montmorency I  
5ème étage  
15 place de la verrerie  
09,94

# RETOUR VOLONTAIRE

WWW.RETOURVOLONTAIRE.FR

Langue : portugais



# AS AJUDAS AO RETORNO E A REINserÇÃO



RETOUR  
VOLONTAIRE



l'Europe se mobilise

OFII  
OFFICE FRANÇAIS DE VOLONTARIATO  
ET DE REINserÇÃO

OFII  
OFFICE FRANÇAIS DE VOLONTARIATO  
ET DE REINserÇÃO

l'Europe se mobilise



Fonds Asile,  
Migration et Intégration





# O RETORNO E A REINserÇÃO: COMO ISSO FUNCIONA?

## EU POSSO ME BENEFICIAR SE....

- Meu pedido de asilo foi rejeitado ou
- Eu devo deixar o território [OQTF]
- ou
- Eu estou em situação irregular



## EU TENHO UM PROJETO DE RETORNO?

O **OFII** me ajuda à realizar.

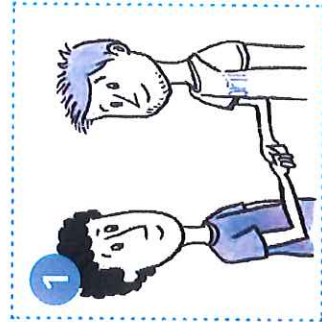

1

Eu apresento meu projeto a um conselheiro do **OFII**

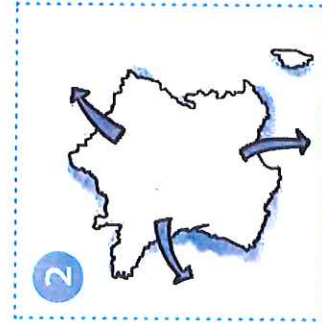

2

Nós escolhemos juntos o programa que me corresponde

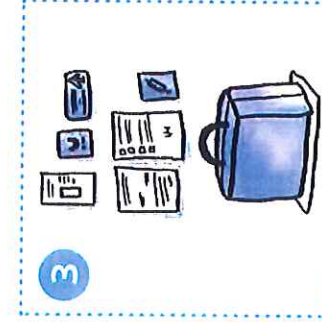

3

Se eu não tenho passaporte, o **OFII** me ajuda nos meus procedimentos



4

Minha viagem de retorno é organizada com meu conselheiro

## REINserÇÃO: MEU PROJETO VAI MAIS LONGE?

Emprego, criação de empresa... o **OFII** me ajuda à me lançar.



Para me reinstalar [nível 1]



Para encontrar um emprego [nível 2]

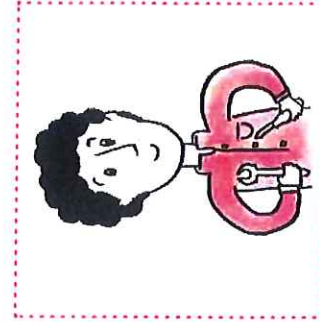

Para criar minha empresa [nível 3]